



# SUTARTINIAI ŽYMĖJIMAI

- ŽEMĖS SKLYPO RIBOS
- KITŲ SKLYPŲ RIBOS
- TVARKOMA TERITORIJA

|                                |  |   |  |   |      |
|--------------------------------|--|---|--|---|------|
|                                |  |   |  |   |      |
|                                |  |   |  |   |      |
| 0                              | 2025-08-18   | STATYBOS LEIDIMUI GAUTI                           |  |   |      |
| LAIDA                          | IŠLEIDIMO DATA   | LAIDOS STATUSAS. KEITIMO PRIEŽASTIS (JEI TAIKOMA) |  |   |      |
| KVALIF.<br>PATVIR.<br>DOK. NR. | <div>SWECO</div> <div>UAB „Sweco Lietuva“</div> |   |  | STATINIO PROJEKTO PAVADINIMAS<br>KITŲ INŽINERINIŲ STATINIŲ GRUPĖS, KITOS PASKIRTIES (4.5)<br>STATINIŲ IR KITŲ INŽINERINIŲ TINKLŲ STATINIŲ (4.4)<br>STATYBOS PROJEKTAS JUSTINIŠKIŲ G. 14, VILNIUJE |      |
| 714                            | SPV  | V. BABALIAUSKAS                                   |  | STATINIO NUMERIS IR PAVADINIMAS   |      |
|                                | SPV PAD.   | J. LAPĖNIENĖ                                      |  | 00 SKLYPO PLANAS  |      |
| 41589                          | SPDV   | K. STASIULIONĖ                                    |  | DOKUMENTO PAVADINIMAS   |      |
|                                |  |   |  | SITUACIJOS PLANAS   |      |
|                                |  |   |  | M 1:5 000   |      |
|                                |  |   |  | DOKUMENTO ŽYMUO   |      |
| LT                             | STATYTOJAS / UŽSAKOVAS UAB "Vilniaus viešasis transportas" / AB "Miesto gijos"   |   |  | 25094-00-PP-SP.B-01   |      |
|                                |  |   |  | LAPAS   | LAPŲ |
|                                |  |   |  | 1   | 1    |



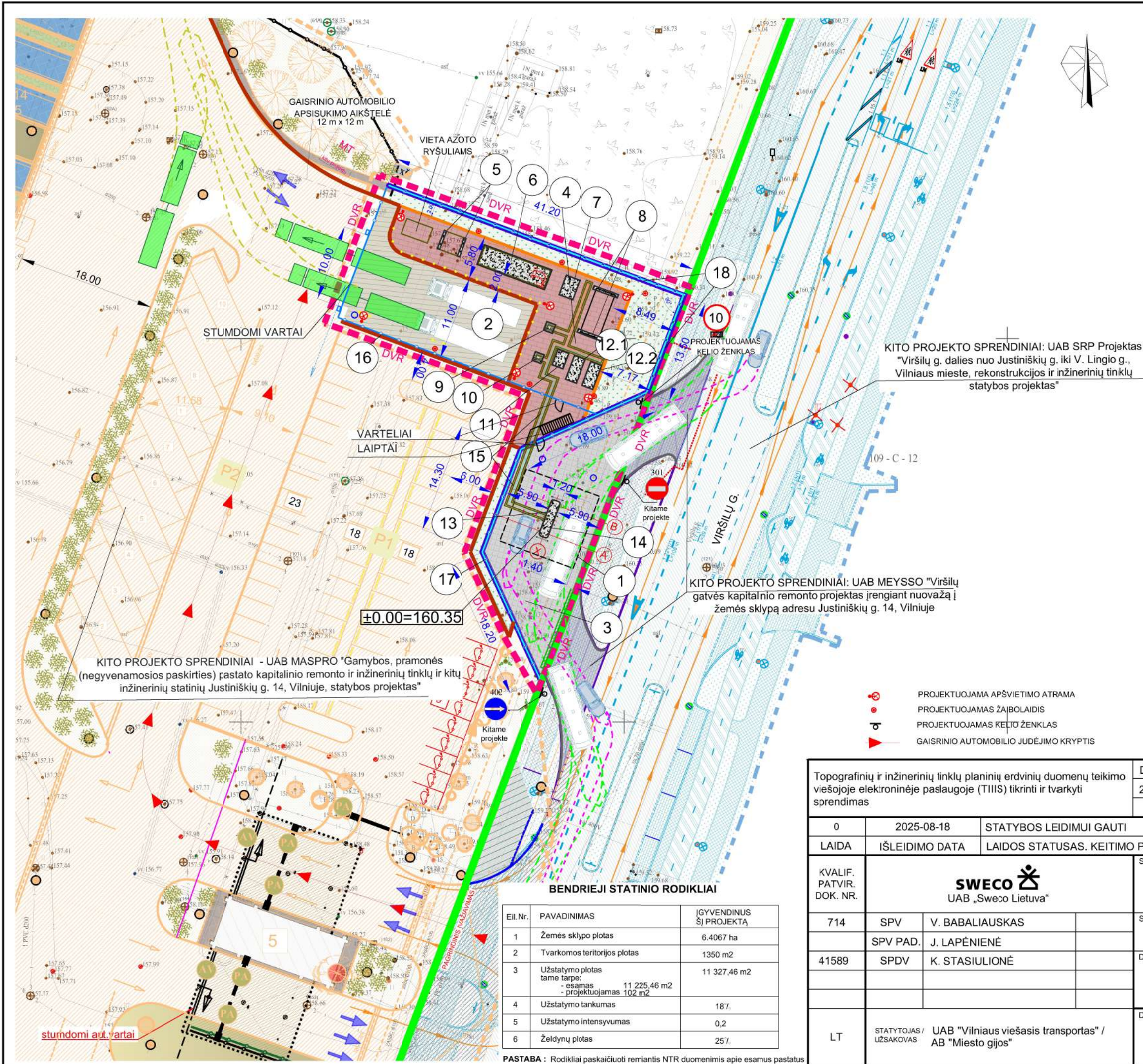

STATINIŲ EKSPLIKACIJA

| Obj. Nr. | PAVADINIMAS                                   | PASTABA        |
|----------|---|----------------|
| 1        | STOGINĖ                                       | PROJEKTUOJAMAS |
| 2        | KIEMO AIKŠTELĖ 01                             | PROJEKTUOJAMAS |
| 3        | KIEMO AIKŠTELĖ 02                             | PROJEKTUOJAMAS |
| 4        | KIEMO AIKŠTELĖ 03                             | PROJEKTUOJAMAS |
| 5        | PAMATAS VALDYMO KONTEINERIUI                  | PROJEKTUOJAMAS |
| 6        | PAMATAS KOMPRESORINEI                         | PROJEKTUOJAMAS |
| 7        | PAMATAS AUKŠTO SLĖGIO VANDENILIO SAUGYKLAI    | PROJEKTUOJAMAS |
| 8        | PAMATAS VIDUTINIO SLĖGIO VANDENILIO SAUGYKLAI | PROJEKTUOJAMAS |
| 9        | PAMATAS PILDYMO PUNKTUI NR.1                  | PROJEKTUOJAMAS |
| 10       | PAMATAS PILDYMO PUNKTUI NR.2                  | PROJEKTUOJAMAS |
| 11       | PAMATAS VANDENILIO AUŠINTUVEI (H70)           | PROJEKTUOJAMAS |
| 12.1     | PAMATAS VANDENILIO AUŠINTUVEI (H35)           | PROJEKTUOJAMAS |
| 12.2     | PAMATAS VANDENILIO AUŠINTUVEI (H35)           | PROJEKTUOJAMAS |
| 13       | PAMATAS DOZATORIUI                            | PROJEKTUOJAMAS |
| 14       | PAMATAS ŠVIESLENTEI                           | PROJEKTUOJAMAS |
| 15       | TECHNOLIGINIS KANALAS                         | PROJEKTUOJAMAS |
| 16       | TVORA   | PROJEKTUOJAMAS |
| 17       | ATRAMINĖ SIENELĖ 1                            | PROJEKTUOJAMAS |
| 18       | ATRAMINĖ SIENELĖ 2                            | PROJEKTUOJAMAS |
| 19       | ŽAIBOLAIDŽIAI                                 | PROJEKTUOJAMAS |
| 20       | PAVIRŠINIŲ NUOTEKŲ ŠALINIMO TINKLAS           | PROJEKTUOJAMAS |

SUTARTINIAI ŽYMĖJIMAI

- SKLYPO RIBA
- DARBŲ VYKDYMO RIBA
- PROJEKTUOJAMI TECHNOLOGINIS ĮRANGOS PAMATAI
- PROJEKTUOJAMAS KELIO BORTAS
- PROJEKTUOJAMAS VEJŲ BORTAS
- PROJEKTUOJAMA ATRAMINĖ SIENA
- PROJEKTUOJAMA TVORA H 2,0 m
- PROJEKTUOJAMA TVORA H 2,5 m
- APSAUGINIAI STULPELIAI AR TVORELĖS
- PROJEKTUOJAMA ASFALTO DANGA
- PROJEKTUOJAMA UŽVAŽIUOJAMA BETONINIŲ TRINKELIŲ DANGA
- PROJEKTUOJAMA PĖSČIŲJŲ BETONINIŲ TRINKELIŲ DANGA
- PROJEKTUOJAMA VEJA
- PROJEKTUOJAMAS VANDENS SURINKIMO LATAKAS
- PROJEKTUOJAMAS VANDENS SURINKIMO ŠULINĖLIS
- TRANSPORTO PRIEMONIŲ MANEVRAVIMO KREIVĖS

- PROJEKTUOJAMA APŠVIETIMO ATRAMA
- PROJEKTUOJAMAS ŽAIBOLAIDIS
- PROJEKTUOJAMAS KELIO ŽENKLAS
- GAISRINIO AUTOMOBILIO JUDĖJIMO KRYPTIS

BENDRIEJI STATINIO RODIKLIAI

| Eil. Nr. | PAVADINIMAS  | GYVENDINUS ŠIŲ PROJEKTA |
|----------|--|-------------------------|
| 1        | Žemės sklypo plotas  | 6.4067 ha               |
| 2        | Tvarkomos teritorijos plotas   | 1350 m2                 |
| 3        | Užstatymo plotas tame tarpe:<br>- esamas 11 225,46 m2<br>- projektuojamas 102 m2 | 11 327,46 m2            |
| 4        | Užstatymo tankumas   | 18%                     |
| 5        | Užstatymo intensyvumas   | 0,2                     |
| 6        | Želdynų plotas   | 25%                     |

PASTABA : Rodikliai paskaičiuoti remiantis NTR duomenimis apie esamus pastatus

|   |  |  |   |                         |
|---|--|--|---|-------------------------|
| Topografinių ir inžinerinių tinklų planinių erdvinių duomenų teikimo viešojoje elektroninėje paslaugoje (TIIIS) tikrinti ir tvarkyti sprendimas |  |  | Data  | Derinimo Nr.            |
| 0   |  |  | 2023-06-15  | TIIIS1-20230615-042100  |
| Laida   |  |  | 2025-08-18  | STATYBOS LEIDIMUI GAUTI |
| KVALIF. PATVIR. DOK. NR.  |  |  | Laidos statusas. Keitimo priežastis (jei taikoma)   |                         |
| 714   |  |  | STATINIO PROJEKTO PAVADINIMAS<br>KITŲ INŽINERINIŲ STATINIŲ GRUPĖS, KITOS PASKIRTIES (4.5)<br>STATINIŲ IR KITŲ INŽINERINIŲ TINKLŲ STATINIŲ (4.4)<br>STATYBOS PROJEKTAS JUSTINIŠKIŲ G. 14, VILNIUJE |                         |
| SPV   |  |  | STATINIO NUMERIS IR PAVADINIMAS   |                         |
| SPV PAD.  |  |  | 00 SKLYPO PLANAS  |                         |
| 41589   |  |  | DOKUMENTO PAVADINIMAS   |                         |
|   |  |  | SKLYPO PLANAS. M 1:500  |                         |
|   |  |  | Laida   |                         |
|   |  |  | 0   |                         |
| LT  |  |  | DOKUMENTO ŽYMUO   |                         |
| STATYTOJAS / UŽSAKOVAS  |  |  | 25094-00-PP-SP.B-02   |                         |
| UAB "Vilniaus viešasis transportas" / AB "Miesto gijos"   |  |  | LAPAS LAPŲ  |                         |
|   |  |  | 1 1   |                         |



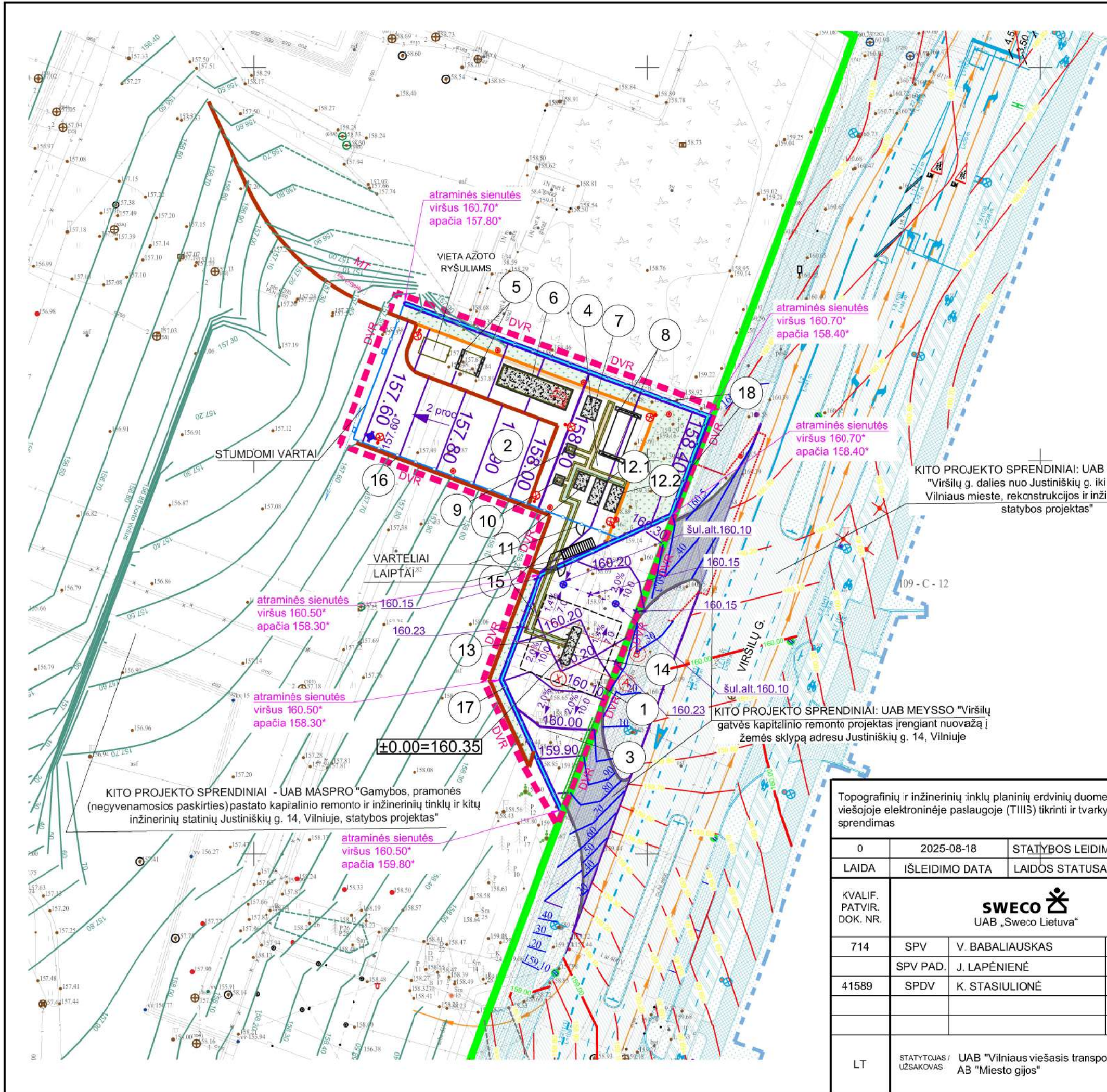

STATINIŲ EKSPLIKACIJA

| Obj. Nr. | PAVADINIMAS                                   | PASTABA        |
|----------|---|----------------|
| 1        | STOGINĖ                                       | PROJEKTUOJAMAS |
| 2        | KIEMO AIKŠTELĖ 01                             | PROJEKTUOJAMAS |
| 3        | KIEMO AIKŠTELĖ 02                             | PROJEKTUOJAMAS |
| 4        | KIEMO AIKŠTELĖ 03                             | PROJEKTUOJAMAS |
| 5        | PAMATAS VALDYMO KONTEINERIUI                  | PROJEKTUOJAMAS |
| 6        | PAMATAS KOMPRESORINEI                         | PROJEKTUOJAMAS |
| 7        | PAMATAS AUKŠTO SLĖGIO VANDENILIO SAUGYKLAI    | PROJEKTUOJAMAS |
| 8        | PAMATAS VIDUTINIO SLĖGIO VANDENILIO SAUGYKLAI | PROJEKTUOJAMAS |
| 9        | PAMATAS PILDYMO PUNKTUI NR.1                  | PROJEKTUOJAMAS |
| 10       | PAMATAS PILDYMO PUNKTUI NR.2                  | PROJEKTUOJAMAS |
| 11       | PAMATAS VANDENILIO AUŠINTUVEI (H70)           | PROJEKTUOJAMAS |
| 12.1     | PAMATAS VANDENILIO AUŠINTUVEI (H35)           | PROJEKTUOJAMAS |
| 12.2     | PAMATAS VANDENILIO AUŠINTUVEI (H35)           | PROJEKTUOJAMAS |
| 13       | PAMATAS DOZATORIUI                            | PROJEKTUOJAMAS |
| 14       | PAMATAS ŠVIESLENTEI                           | PROJEKTUOJAMAS |
| 15       | TECHNOLOGINIS KANALAS                         | PROJEKTUOJAMAS |
| 16       | TVORA   | PROJEKTUOJAMAS |
| 17       | ATRAMINĖ SIENELĖ 1                            | PROJEKTUOJAMAS |
| 18       | ATRAMINĖ SIENELĖ 2                            | PROJEKTUOJAMAS |
| 19       | ŽAIBOLAIDŽIAI                                 | PROJEKTUOJAMAS |
| 20       | PAVIRŠINIŲ NUOTEKŲ ŠALINIMO TINKLAS           | PROJEKTUOJAMAS |

SUTARTINIAI ŽYMĖJIMAI

|  |   |
|--|---|
|  | SKLYPO RIBA   |
|  | DARBŲ VYKDYMO RIBA                                    |
|  | PROJEKTUOJAMI TECHNOGINĖS ĮRANGOS PAMATAI             |
|  | PROJEKTUOJAMAS KELIO BORTAS                           |
|  | PROJEKTUOJAMAS VEJŲ BORTAS                            |
|  | PROJEKTUOJAMA ATRAMINĖ SIENA                          |
|  | PROJEKTUOJAMA TVORA H 2,0 m                           |
|  | PROJEKTUOJAMA TVORA H 2,5 m                           |
|  | PROJEKTUOJAMA APŠVIETIMO ATRAMA                       |
|  | PROJEKTUOJAMAS ŽAIBOLAIDIS                            |
|  | PROJEKTUOJAMO ŽEMĖS PAVIRŠIAUS HORIZONTALĖ IR AUKŠTIS |
|  | PROJEKTUOJAMO ŽEMĖS PAVIRŠIAUS ALTITUDĖ               |
|  | PROJEKTUOJAMO ŽEMĖS PAVIRŠIAUS NUOLYDŽIO KRYPTIS      |
|  | PROJEKTUOJAMO ŽEMĖS PAVIRŠIAUS ALTITUDĖ               |
|  | PAGALBINĖ LINIJA                                      |

KITO PROJEKTO SPRENDINIAI: UAB SRP Projektas "Viršilių g. dalies nuo Justiniškių g. iki V. Lingio g., Vilniaus mieste, rekonstrukcijos ir inžinerinių tinklų statybos projektas"

KITO PROJEKTO SPRENDINIAI: UAB MEYSSO "Viršilių gatvės kapitalinio remonto projektas įrengiant nuvažą į žemės sklypą adresu Justiniškių g. 14, Vilniuje"

KITO PROJEKTO SPRENDINIAI - UAB MASPRO "Gamybos, pramonės (negyvenamosios paskirties) pastato kapitalinio remonto ir inžinerinių tinklų ir kitų inžinerinių statinių Justiniškių g. 14, Vilniuje, statybos projektas"

|  |   |  |   |                         |
|--|---|--|---|-------------------------|
| Topografinių ir inžinerinių tinklų planinių erdvių duomenų teikimo viešojoje elektroninėje paslaugoje (TIIS) tikrinti ir tvarkyti sprendimas |   |  | Data  | Derinimo Nr.            |
| 0  |   |  | 2023-06-15  | TIIS1-20230615-042100   |
| LAI DA   |   |  | 2025-08-18  | STATYBOS LEIDIMUI GAUTI |
| LAI DA   |   |  | IŠLEIDIMO DATA LAIDOS STATUSAS. KEITIMO PRIEŽASTIS (JEI TAIKOMA)  |                         |
| KVALIF. PATVIR. DOK. NR.   | <br>UAB „Sweco Lietuva“   |  | STATINIO PROJEKTO PAVADINIMAS<br>KITŲ INŽINERINIŲ STATINIŲ GRUPĖS, KITOS PASKIRTIES (4.5)<br>STATINIŲ IR KITŲ INŽINERINIŲ TINKLŲ STATINIŲ (4.4)<br>STATYBOS PROJEKTAS JUSTINIŠKIŲ G. 14, VILNIUJE |                         |
|  |   |  | STATINIO NUMERIS IR PAVADINIMAS<br>00 SKLYPO PLANAS   |                         |
|  |   |  | DOKUMENTO PAVADINIMAS<br>VERTIKALUS PLANAS.<br>M 1:500  |                         |
|  |   |  | DOKUMENTO ŽYMUO<br>25094-00-PP-SP.B-03  |                         |
| LT   | STATYTOJAS / UŽSAKOVAS<br>UAB "Vilniaus viešasis transportas" / AB "Miesto gijos" |  | LAPAS   | LAPŲ                    |
|  |   |  | 1   | 1                       |



ATRAMINĖS SIENUTĖS  
APŽELDINIMAS VIJOKLINIAIS AUGALAIŠ  
Pintas tvoros linklas augalų ataugoms įsitvirtinti. Tinklas  
formuojamas rombių principu iš nerūdijančio / cinkuoto  
plieno trosų.



BERŽAS KARPOTASIS 'FASTIGIATA'  
Glaustašakė koloninė beržo forma



STATINIŲ EKSPLIKACIJA

| Obj. Nr. | PAVADINIMAS                                   | PASTABA        |
|----------|---|----------------|
| 1        | STOGINĖ                                       | PROJEKTUOJAMAS |
| 2        | KIEMO AIKŠTELĖ 01                             | PROJEKTUOJAMAS |
| 3        | KIEMO AIKŠTELĖ 02                             | PROJEKTUOJAMAS |
| 4        | KIEMO AIKŠTELĖ 03                             | PROJEKTUOJAMAS |
| 5        | PAMATAS VALDYMO KONTEINERIUI                  | PROJEKTUOJAMAS |
| 6        | PAMATAS KOMPRESORINEI                         | PROJEKTUOJAMAS |
| 7        | PAMATAS AUKŠTO SLĖGIO VANDENILIO SAUGYKLAI    | PROJEKTUOJAMAS |
| 8        | PAMATAS VIDUTINIO SLĖGIO VANDENILIO SAUGYKLAI | PROJEKTUOJAMAS |
| 9        | PAMATAS PILDYMO PUNKTUI NR.1                  | PROJEKTUOJAMAS |
| 10       | PAMATAS PILDYMO PUNKTUI NR.2                  | PROJEKTUOJAMAS |
| 11       | PAMATAS VANDENILIO AUŠINTUVEI (H70)           | PROJEKTUOJAMAS |
| 12.1     | PAMATAS VANDENILIO AUŠINTUVEI (H35)           | PROJEKTUOJAMAS |
| 12.2     | PAMATAS VANDENILIO AUŠINTUVEI (H35)           | PROJEKTUOJAMAS |
| 13       | PAMATAS DOZATORIUI                            | PROJEKTUOJAMAS |
| 14       | PAMATAS ŠVIESLENTEI                           | PROJEKTUOJAMAS |
| 15       | TECHNOLOGINIS KANALAS                         | PROJEKTUOJAMAS |
| 16       | TVORA   | PROJEKTUOJAMAS |
| 17       | ATRAMINĖ SIENELĖ 1                            | PROJEKTUOJAMAS |
| 18       | ATRAMINĖ SIENELĖ 2                            | PROJEKTUOJAMAS |
| 19       | ŽAIBOLAIDŽIAI                                 | PROJEKTUOJAMAS |
| 20       | PAVIRŠINIŲ NUOTEKŲ ŠALINIMO TINKLAS           | PROJEKTUOJAMAS |

SUTARTINIAI ŽYMĖJIMAI

- SKLYPO RIBA
- DARBŲ VYKDYMO RIBA
- PROJEKTUOJAMI TECHNOLOGINĖS ĮRANGOS PAMATAI
- PROJEKTUOJAMAS KELIO BORTAS
- PROJEKTUOJAMAS VEJŲ BORTAS
- PROJEKTUOJAMA ATRAMINĖ SIENA
- PROJEKTUOJAMA TVORA H 2,0 m
- PROJEKTUOJAMA TVORA H 2,5 m
- APSAUGINIAI STULPELIAI AR TVORELĖS
- PROJEKTUOJAMA ASFALTO DANGA
- PROJEKTUOJAMA UŽVAŽIUOJAMA BETONINIŲ TRINKELIŲ DANGA
- PROJEKTUOJAMA PĖSČIŲJŲ BETONINIŲ TRINKELIŲ DANGA
- PROJEKTUOJAMA VEJA
- PROJEKTUOJAMAS VANDENS SURINKIMO LATAKAS
- PROJEKTUOJAMAS VANDENS SURINKIMO ŠULINĖLIS
- SODINAMAS DEKORATYVINIS MEDIS BERŽAS
- SODINAMAS VIJOKLINIS AUGALAS
- KERTAMAS MEDIS
- PROJEKTUOJAMA APŠVIETIMO ATRAMA
- PROJEKTUOJAMAS ŽAIBOLAIDIS
- PROJEKTUOJAMAS KELIO ŽENKLAS

ESAMŲ ŽELDINIŲ EKSPLIKACIJA

| Medžio Nr. plane * | Medžio rūšis *    | Kamieno diametras 1,3 m aukštyje (cm) * | Saugotinas / Nesaugotinas * | Numatomi veiksmai             |
|--------------------|-------------------|---|-----------------------------|-------------------------------|
| 93                 | Paprastoji pušis  | 6                                       | N                           | Kertamas dėl proj. sprendinių |
| 94                 | Paprastoji pušis  | 12                                      | S                           | Kertamas dėl proj. sprendinių |
| 95                 | Paprastoji pušis  | 6                                       | N                           | Kertamas dėl proj. sprendinių |
| 96                 | Paprastoji pušis  | 12                                      | S                           | Kertamas dėl proj. sprendinių |
| 97                 | Paprastoji pušis  | 11                                      | S                           | Kertamas dėl proj. sprendinių |
| 98                 | Paprastoji pušis  | 16                                      | S                           | Kertamas dėl proj. sprendinių |
| 99                 | Blindė            | 5                                       | N                           | Kertamas dėl proj. sprendinių |
| 100                | Paprastoji pušis  | 10                                      | S                           | Kertamas dėl proj. sprendinių |
| 101                | Paprastoji pušis  | 6                                       | N                           | Kertamas dėl proj. sprendinių |
| 102                | Karpotasis beržas | 39                                      | S                           | Kertamas dėl proj. sprendinių |

PASTABA \*\*: Duomenys apie esamus želdinius paimti iš Medžių inventorizavimo ir arboristinio įvertinimo ataskaitos

KITO PROJEKTO SPRENDINIAI - UAB MASPRO "Gamybos, pramonės (negyvenamosios paskirties) pastato kapitalinio remonto ir inžinerinių tinklų ir kitų inžinerinių statinių Justiniškių g. 14, Vilniuje, statybos projektas"

KITO PROJEKTO SPRENDINIAI: UAB MEYSSO "Viršių gatvės kapitalinio remonto projektas įrengiant nuovažą į žemės sklypą adresu Justiniškių g. 14, Vilniuje

|  |                              |   |   |                       |
|--|------------------------------|---|---|-----------------------|
| Topografinių ir inžinerinių tinklų planinių erdvių duomenų teikimo viešojoje elektroninėje paslaugoje (TIIS) tikrinti ir tvarkyti sprendimas |                              |   | Data  | Derinimo Nr.          |
|  |                              |   | 2023-06-15  | TIIS1-20230615-042100 |
| 0  | 2025-08-18                   | STATYBOS LEIDIMUI GAUTI                                 |   |                       |
| LAIDA  | IŠLEIDIMO DATA               | LAIDOS STATUSAS. KEITIMO PRIEŽASTIS (JEI TAIKOMA)       |   |                       |
| KVALIF. PATVIR. DOK. NR.   | SWECO<br>UAB „Sweco Lietuva“ |   | STATINIO PROJEKTO PAVADINIMAS<br>KITŲ INŽINERINIŲ STATINIŲ GRUPĖS, KITOS PASKIRTIES (4.5)<br>STATINIŲ IR KITŲ INŽINERINIŲ TINKLŲ STATINIŲ (4.4)<br>STATYBOS PROJEKTAS JUSTINIŠKIŲ G. 14, VILNIUJE |                       |
| 714  | SPV                          | V. BABALIAUSKAS   | STATINIO NUMERIS IR PAVADINIMAS   |                       |
|  | SPV PAD.                     | J. LAPĖNIENĖ  | 00 SKLYPO PLANAS  |                       |
| 41589  | SPDV                         | K. STASIULIONĖ  | DOKUMENTO PAVADINIMAS   |                       |
|  |                              |   | SKLYPO SUTVARKYMO PLANAS. M 1: 500  |                       |
|  |                              |   | DOKUMENTO ŽYMUO   |                       |
| LT   | STATYTOJAS / UŽSAKOVAS       | UAB "Vilniaus viešasis transportas" / AB "Miesto gijos" | 25094-00-PP-SP.B-04   | LAPAS LAPŲ<br>1 1     |



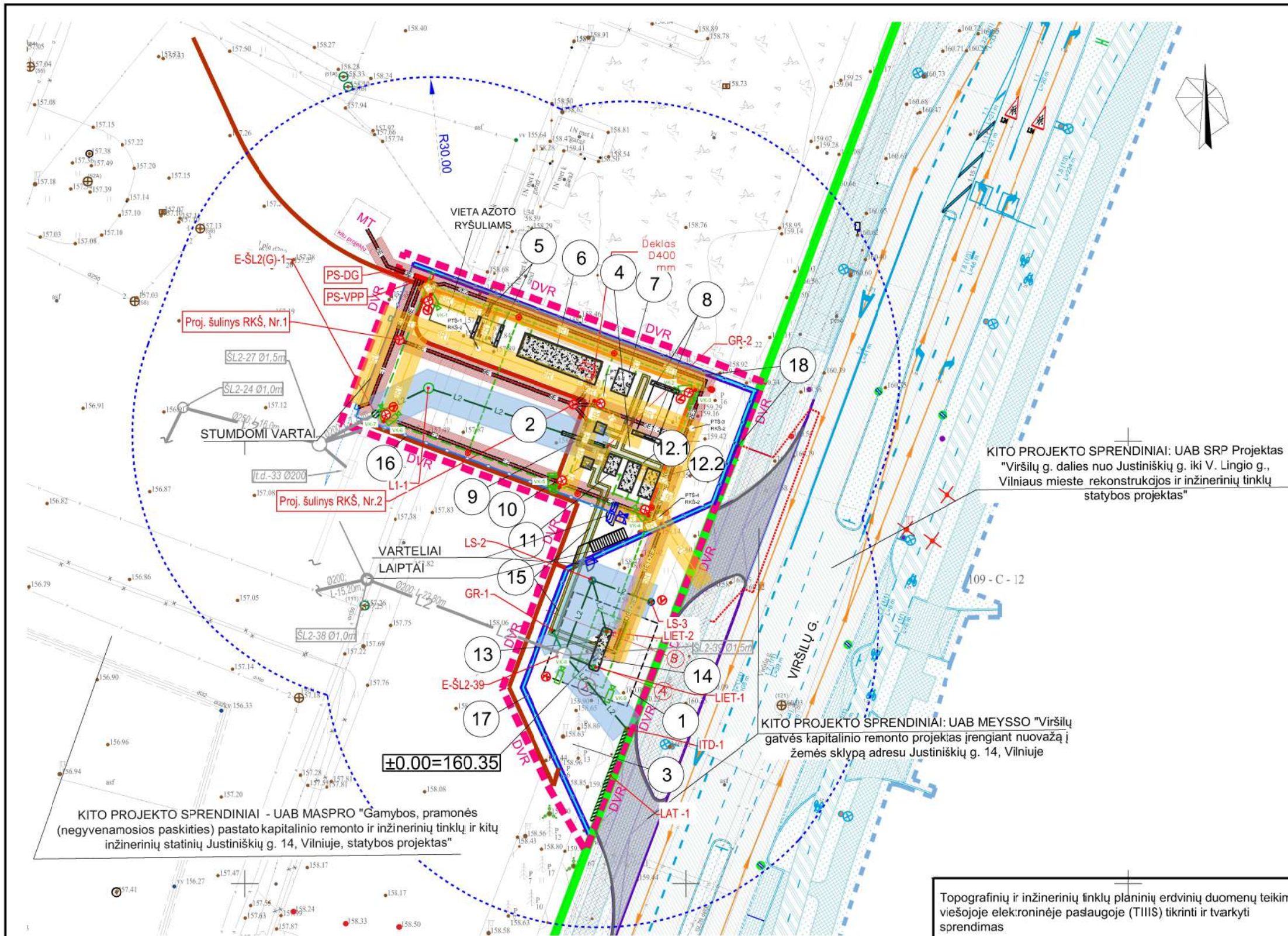

| STATINIŲ EKSPLIKACIJA |   |                |
|-----------------------|---|----------------|
| Obj. Nr.              | PAVADINIMAS                                   | PASTABA        |
| 1                     | STOGINĖ                                       | PROJEKTUOJAMAS |
| 2                     | KIEMO AIKŠTELĖ 01                             | PROJEKTUOJAMAS |
| 3                     | KIEMO AIKŠTELĖ 02                             | PROJEKTUOJAMAS |
| 4                     | KIEMO AIKŠTELĖ 03                             | PROJEKTUOJAMAS |
| 5                     | PAMATAS VALDYMO KONTEINERIIUI                 | PROJEKTUOJAMAS |
| 6                     | PAMATAS KOMPRESORINEI                         | PROJEKTUOJAMAS |
| 7                     | PAMATAS AUKŠTČ SLĖGIO VANDENILIO SAUGYKLAI    | PROJEKTUOJAMAS |
| 8                     | PAMATAS VIDUTINIO SLĖGIO VANDENILIO SAUGYKLAI | PROJEKTUOJAMAS |
| 9                     | PAMATAS PILDYMO PUNKTUI NR.1                  | PROJEKTUOJAMAS |
| 10                    | PAMATAS PILDYMO PUNKTUI NR.2                  | PROJEKTUOJAMAS |
| 11                    | PAMATAS VANDENILIO AUŠINTUVEI (H70)           | PROJEKTUOJAMAS |
| 12.1                  | PAMATAS VANDENILIO AUŠINTUVEI (H35)           | PROJEKTUOJAMAS |
| 12.2                  | PAMATAS VANDENILIO AUŠINTUVEI (H35)           | PROJEKTUOJAMAS |
| 13                    | PAMATAS DOZATCRIUI                            | PROJEKTUOJAMAS |
| 14                    | PAMATAS ŠVIESLENTEI                           | PROJEKTUOJAMAS |
| 15                    | TECHNOLOGINIS KANALAS                         | PROJEKTUOJAMAS |
| 16                    | TVORA   | PROJEKTUOJAMAS |
| 17                    | ATRAMINĖ SIENELĖ 1                            | PROJEKTUOJAMAS |
| 18                    | ATRAMINĖ SIENELĖ 2                            | PROJEKTUOJAMAS |
| 19                    | ŽAIBOLAIDŽIAI                                 | PROJEKTUOJAMAS |
| 20                    | PAVIRŠINIŲ NUOTEKŲ ŠALINIMO TINKLAS           | PROJEKTUOJAMAS |

SUTARTINIAI ŽYMĖJIMAI

- SKLYPO RIBA
- DARBŲ VYKDYMO RIBA
- PROJEKTUOJAMI TECHNOLOGINĖS ĮRANGOS PAMATAI
- PROJEKTUOJAMAS KELIO BORTAS
- PROJEKTUOJAMAS VEJŲ BORTAS
- PROJEKTUOJAMA ATRAMINĖ SIENA
- PROJEKTUOJAMA TVORA H 2,0 m
- PROJEKTUOJAMA TVORA H 2,5 m

APSAUGOS ZONOS

- VN TINKLŲ APSAUGOS ZONA
- ELEKTROS TINKLŲ APSAUGOS ZONA
- RYŠIŲ KABELIŲ APSAUGOS ZONA
- 30 m ATSTUMAS NUO SKYSTŲJŲ DEGALŲ DEGALINĖS IKI PASTATŲ (Pagal "Degalinių įrengimo ir eksploatavimo taisykles")

INŽINERINIŲ TINKLŲ SUTARTINIAI ŽYMĖJIMAI

- PROJEKTUOJAMAS LIETAUS NUOTEKŲ TINKLAS
- PROJEKTUOJAMAS LIETAUS NUOTEKŲ TINKLAS KITAME PROJEKTE
- PROJEKTUOJAMAS VANDENS SURINKIMO LATAKAS
- PROJEKTUOJAMAS VANDENS SURINKIMO ŠULINĖLIS
- PROJEKTUOJAMA ELEKTROS KABELINĖ LINIJA APSAUGINIAME VAMZDYJE
- PROJEKTUOJAMAS KARŠTAI CINKUOTAS ĮŽEMINIMO LAIDININKAS ŽEMĖJE
- PROJEKTUOJAMI ĮŽEMINIMO ELEKTRODAI
- PROJEKTUOJAMA ELEKTROS PASKIRSTYMO SPINTA
- RKŠ RYŠIŲ KANALIZACIJOS ŠULINYS SU PERDENGIMO PLOŠTE
- PROJEKTUOJAMA APŠVIETIMO ATRAMA
- PROJEKTUOJAMAS ŽAIBOLAIDIS

- PROJEKTUOJAMAS RYŠIŲ KABELIS HDPE APSAUGOS VAMZDYJE
- PROJEKTUOJAMAS RYŠIŲ KANALIZACIJOS ŠULINYS PTŠ
- PROJEKTUOJAMA STACIONARI IP VAIZDO STEBĖJIMO KAMERA
- PROJEKTUOJAMA VALDOMA IP VAIZDO STEBĖJIMO KAMERA
- LIEPSNOS DETEKTORIAUS
- AUTONOMINĖ VARTELIŲ KODINĖ SPYNA
- ATSTUMINIŲ KORTELIŲ SKAITYTUVAS
- MAGNETINIS KONTAKTAS
- ELEKTROMAGNETINĖ SKLENDE
- PROJEKTUOJAMA ĮTEKĖJIMO DĖŽE
- PROJEKTUOJAMAS LATAKAS
- PAVIRŠINIO VANDENS SURINKIMO ŠULINYS
- PAVIRŠINIO VANDENS TINKLO ŠULINYS
- LIETVAMZDŽIO PAJUNGIMAS
- PAVIRŠINIO VANDENS SURINKIMO GROTELĖS/TRAPAS

KITO PROJEKTO SPRENDINIAI: UAB SRP Projektas "Viršilių g. dalies nuo Justiniškių g. iki V. Lingio g., Vilniaus mieste rekonstrukcijos ir inžinerinių tinklų statybos projektas"

KITO PROJEKTO SPRENDINIAI: UAB MEYSSO "Viršilių gatvės kapitalinio remonto projektas įrengiant nuovažą į žemės sklypą adresu Justiniškių g. 14, Vilniuje"

KITO PROJEKTO SPRENDINIAI - UAB MASPRO "Gamybos, pramonės (negyvenamosios paskirties) pastato kapitalinio remonto ir inžinerinių tinklų ir kitų inžinerinių statinių Justiniškių g. 14, Vilniuje, statybos projektas"

|  |  |                 |   |   |                       |       |      |
|--|--|-----------------|---|---|-----------------------|-------|------|
| Topografinių ir inžinerinių tinklų planinių erdvių duomenų teikimo viešojoje elektroninėje paslaugoje (TIIS) tikrinti ir tvarkyti sprendimas |  |                 |   | Data  | Derinimo Nr.          |       |      |
|  |  |                 |   | 2023-06-15  | TIIS1-20230615-042100 |       |      |
|  |  |                 |   |   |                       |       |      |
| 0  | 2025-08-18   |                 | STATYBOS LEIDIMUI GAUTI                           |   |                       |       |      |
| LAIDA  | IŠLEIDIMO DATA   |                 | LAIDOS STATUSAS. KEITIMO PRIEŽASTIS (JEI TAIKOMA) |   |                       |       |      |
| KVALIF. PATVIR. DOK. NR.   | <div>SWECO</div> <div>UAB „Sweco Lietuva“</div>                                |                 |   | STATINIO PROJEKTO PAVADINIMAS<br>KITŲ INŽINERINIŲ STATINIŲ GRUPĖS, KITOS PASKIRTIES (4.5)<br>STATINIŲ IR KITŲ INŽINERINIŲ TINKLŲ STATINIŲ (4.4)<br>STATYBOS PROJEKTAS JUSTINIŠKIŲ G. 14, VILNIUJE |                       |       |      |
| 714  | SPV  | V. BABALIAUSKAS |   | STATINIO NUMERIS IR PAVADINIMAS   |                       |       |      |
|  | SPV PAD.   | J. LAPĖNIENĖ    |   | 00 SKLYPO PLANAS  |                       |       |      |
| 41589  | SPDV   | K. STASIULIONĖ  |   | DOKUMENTO PAVADINIMAS   |                       | LAIDA |      |
|  |  |                 |   | INŽINERINIŲ TINKLŲ SU APSAUGOS ZONOMIS PLANAS<br>M 1:500  |                       | 0     |      |
| LT   | STATYTOJAS / UŽSAKOVAS UAB "Vilniaus viešasis transportas" / AB "Miesto gijos" |                 |   | DOKUMENTO ŽYMUO   |                       | LAPAS | LAPŲ |
|  |  |                 |   | 25094-00-PP-SP.B-05   |                       | 1     | 1    |